Helfen Sie mit:

150.000 Euro Spendensammlung für die ökologische Gestaltung eines Gesundheits- und Sozialzentrums in Kobanê/Rojava (Syrien) als Modell für den ökologischen Wiederaufbau !

Ihre Spende erbitten wir auf das Konto von „Solidarität International e.V.“:
IBAN: DE86 5019 0000 6100 8005 84
BIC: FFVB DEFF (Frankfurter Volksbank)
Stichwort:
„Ökologischer Wiederaufbau Kobanê“
www.solidaritaet-international.de

Bei Angabe des Namens und der Adresse geht Ihnen eine Spendenbescheinigung zu. Ihre Spende wird ausschließlich zum Aufbau des Gesundheits- und Sozialzentrums in Kobanê eingesetzt!

Gedenktafel zur Gebäudeübergabe

Eingangsbereich

Sorgen Sie mit Ihrer Spende dafür, dass viele Flüchtlinge in ihre Heimat zurückkehren können!

Bundesweite Initiative

Ökologischer Wiederaufbau in Kobanê / Rojava in Syrien

Kontakt: Prof. Dr. Christian Jooß, Göttingen
Email: eco-health-center@posteo.de
Internet: www.solidaritaet-international.de

Bundesweite Initiative

Ökologischer Wiederaufbau in Kobanê / Rojava in Syrien

Helfen Sie mit:

150.000 Euro Spendensammlung für die ökologische Gestaltung eines Gesundheits- und Sozialzentrums in Kobanê/Rojava (Syrien) als Modell für den ökologischen Wiederaufbau !

Die Stadt Kobanê in Rojava (Westkurdistan/ Syrien) befreite sich im Januar 2015 unter großen Opfern von den faschistischen Kräften des IS („Islamischer Staat“). Der „IS“ hinterließ eine Spur der Verwüstung. Noch heute ist Kobanê zu 80 Prozent zerstört. Das neue Gemeinwesen, welches die syrisch-kurdische Bevölkerung in Rojava aufbaut, ist Vorbild für den ganzen Nahen Osten. Es verwirklicht die Gleichberechtigung der Völker, Demokratie, Religionsfreiheit, gleiche Rechte für Frauen und Männer und die Einheit von Mensch und Natur als Leitlinie der gesellschaftlichen Entwicklung.

Stahlbetonskelett

Bereits im September 2015 haben Ingenieure, Wissenschaftler und interessierte Kollegen in Göttingen eine bundesweite Initiative gegründet, die den ökologischen Wiederaufbau unterstützen will.

Sorgen Sie mit Ihrer Spende dafür, dass viele Flüchtlinge in ihre Heimat zurückkehren können!

- Optimale Wärmedämmung u.a. durch Lehmziegel, Außenbeschattung, Isolierglasfenster
- Weitgehend autarke und ökologische Energieversorgung, basierend auf Photovoltaik, Wärmepumpen, Batteriespeicher und einer Notstromversorgung
- Ausstattung aller Räume mit stromsparender LED-Beleuchtung
- Begrünung des Geländes zur Verbesserung der klimatischen Umgebungsbedingungen

Sie sind der Meinung, dass ein solches zukunftsweisendes Projekt volle Unterstützung verdient?

Dann beteiligen Sie sich daran und werden sie Unterstützer und Träger dieses Projekts! Unsere überparteiliche Initiative verfolgt folgende Ziele:

- Sammlung von 150.000 € bis zum 31.12.2015 für die Finanzierung der oben genannten ökologischen Baumaßnahmen des Gesundheits- und Sozialzentrums in Kobanê. Über den konkreten Einsatz der gespendeten Finanzmittel wird allseitig Rechenschaft abgelegt.

Gießen der Bodenplatte

- Jede Spenderin, jeder Spender erhält das Recht auf regelmäßige Information über den Verlauf des Projekts über einen Newsletter und kann sich mit Vorschlägen zur Unterstützung des Projekts einbringen.

Mittelfristig streben wir gemeinsam mit Kräften vor Ort die Vorbereitung und Durchführung eines internationalen Workshops zum ökologischen Wiederaufbau der Region an.

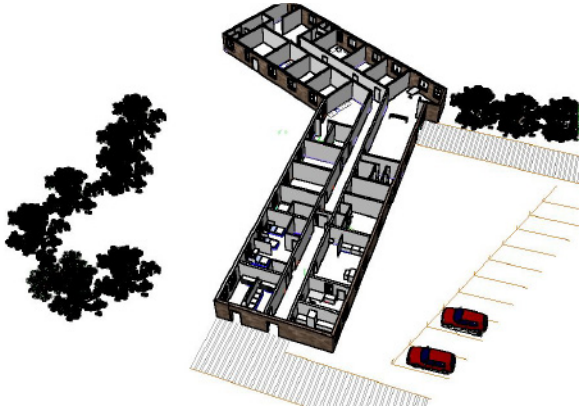

Lehmziegelproduktion